

מינהל מקרקעי ישראל
מחוז יו"ש
משרד הבינוי והשיכון

מס' עבודה:

מחוז:	יו"ש
נפה:	ע"ה
מועצה מקומית:	מועצה אזורית
מקום:	עמוןאל
גוש:	רובע ג'
שטח החקיקות:	
שטח החקיקה (ד"מ):	
קנה מידה:	1:500
מחצית:	70523
שטח המתחם (ד"מ):	3.225
מס' יחידות דיור:	80
מגרשים:	100-102
שטח המגרש (ד"מ):	

טבלת שטחים

מס' מתחם	מס' מגרש	שטח נדל
70523	100	1079
	101	1082
	102	1064
		3225

טבלת עצים

מס' מגרש	מס' עץ	סוג עץ	לטר עץ
101	47	לא ידוע	0.10
102	40	לא ידוע	0.10
	41	לא ידוע	0.25
	42	לא ידוע	0.15
	44	לא ידוע	0.10
	45	לא ידוע	0.10

מפה טופוגרפית
קנ"מ 1:500

מס' סדרי: 061211-70523A

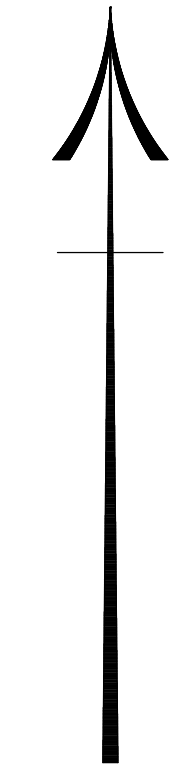
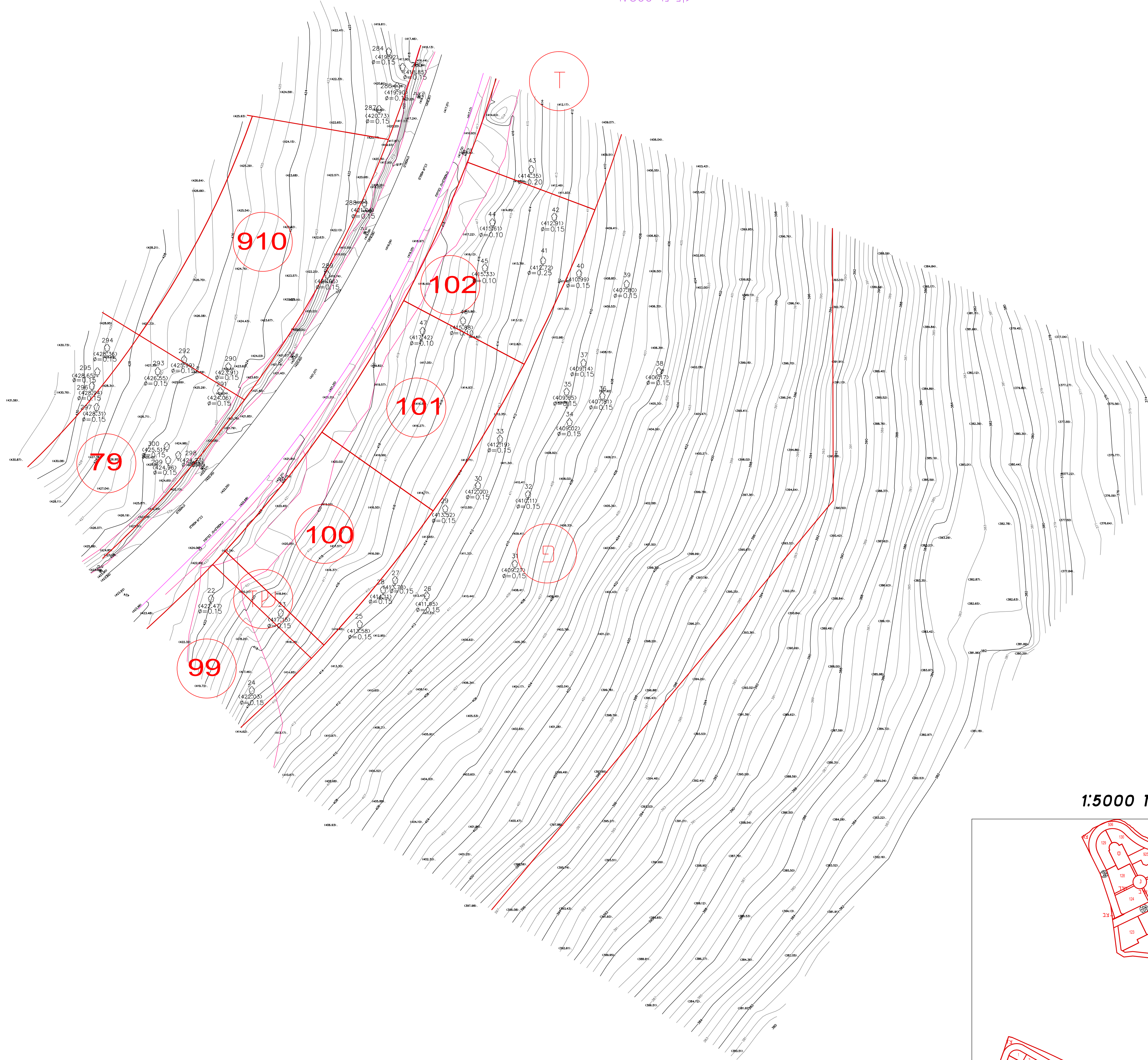

תרשים מקום קנ"מ 1:5000

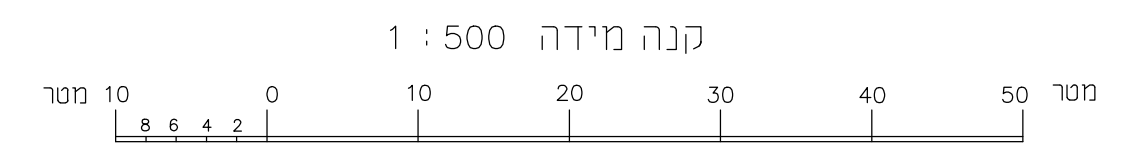

תאריך הפקה	מהדורה	מחול העדכון
22.09.2021	A	
<p>שגיא כוין, מודד מוסמך מ.ר. 913 חבר לשכת המודדים המוסמכים בישראל</p>		
<p>רובע העמאית 40, יו"ש-מניסו מס': 03-6345010 פקס: 03-6345060 E-mail: info@ceelmap.co.il</p>		

מסרת הורשים שיווק

הערות

- המספרים בעיגול מראים חקיקת כפי הגוש
- חרישים זה מבוטס על מפת גוש רשום ששואא מס' _____ חרישים זה מבוטס על תוכנית לצרכי רשום מס' _____ חרישים זה מבוטס על תמורה מס' _____ של מודד מוסמך מתאריך _____
- חרישים זה מבוטס על תכנית בנין ערים מס' 1206 בוטפא כבמפקדה מתאריך _____
- חרישים זה מבוטס על תכנית מדידה של מודד מוסמך מס' _____ מתאריך _____
- חרישים זה מבוטס על מדידה של מחוז הגורנו מחו מפוי ומדידות של מ.מ. מחוז הגורנו
- החרישים הוכו ע"י _____ ע"י אילן _____ בתאריך 22.09.2021
- נבדק ע"י _____ ע"י אילן _____ בתאריך 22.09.2021
- השינוי נערך בתאריך _____ ע"י _____ נבדק ע"י _____
- _____ ע"י _____ נבדק ע"י _____
- _____ ע"י _____ נבדק ע"י _____
- _____ ע"י _____ נבדק ע"י _____
- _____ ע"י _____ נבדק ע"י _____