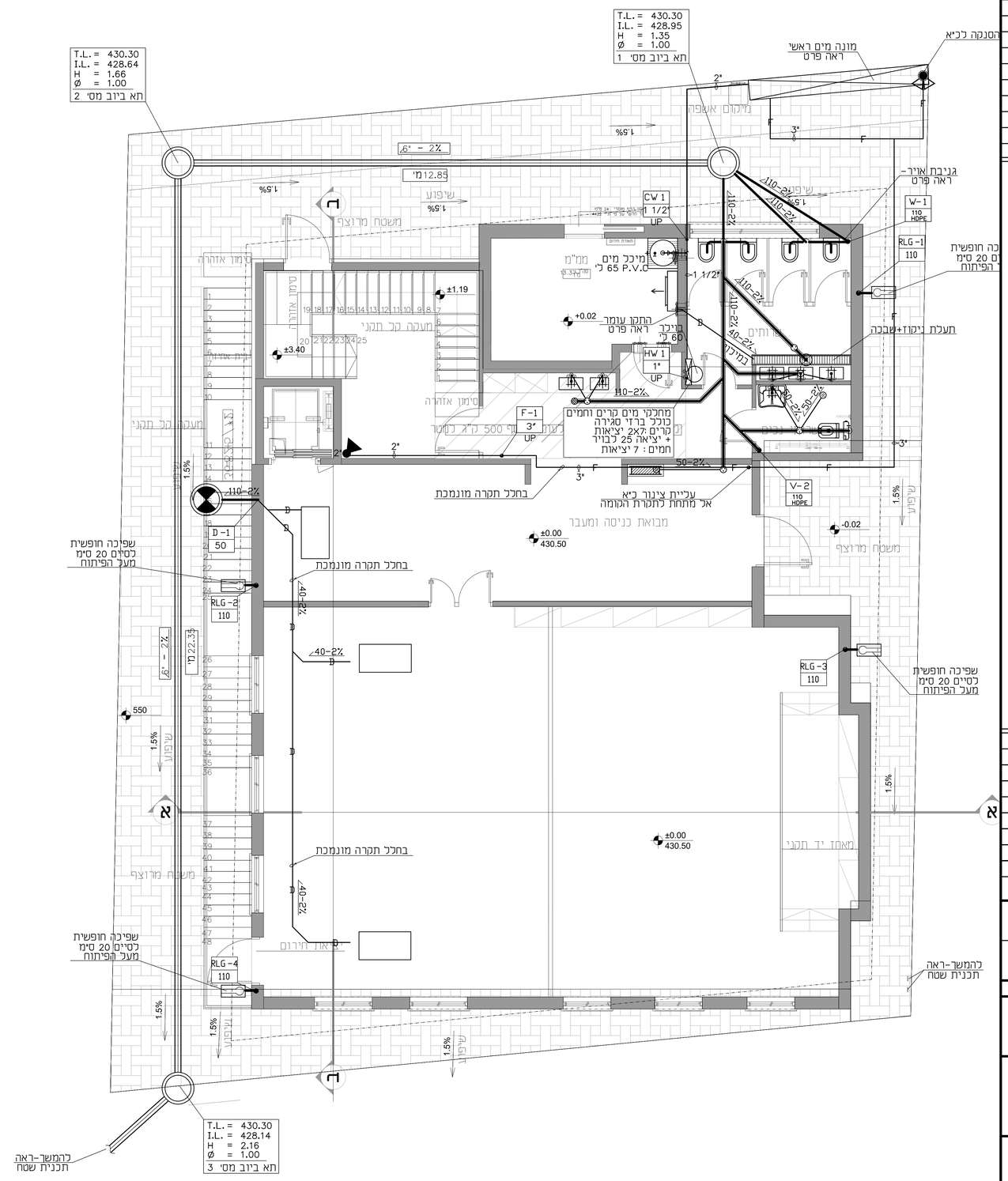

חתך אנכי "עומר"

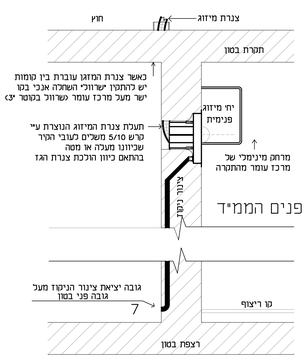

חתך אנכי התקן מעל דלת הממ"ד

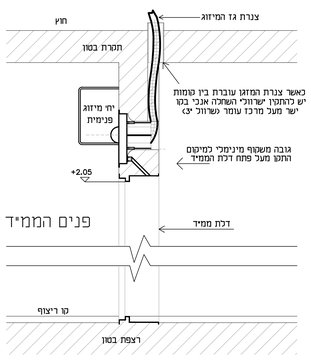

חתך קיר 30 סימ.קנ"מ 1:20

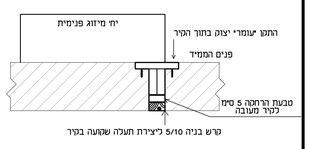

מקרא

צנרת - עליה	
צנרת - ירידה	
(CW)-צנור מים קרים לצריכה	
(HW)-צנור מים חמים לצריכה	
צנור כבוי אש עם עטיפה חרושתית (מגולבן דרג ב')	F
צנור גז (נחושת)	G
(HWS)-צנור אספקת מי הסקה	
(HWR)-צנור החזרת מי הסקה	
צנור דלק	FL
עין בקורת על צנור	
פקק בקורת בקצה צנור	
צנור מי דלוחין ("2-1 1/2 או 50-32 מ"מ)	
צנור מי שופכין ("6-4 או 160-110 מ"מ)	
צנור מי שופכין עם עטיפת בטון מזוין	
צנור ניקוז מי גשם	
צנור שרשורי מחורר לניקוז יסודות	
צנור ביוב מחוץ לבנין (P.V.C כתום)	
(ק.ב.נ.)-קופסת בקורת	
(ק.ב.נ.)-קופסת בקורת נופלת	
(מ.ת.)-מחסום תופי	
מחסום רצפה "2/4"	
מחסום רצפה "4/4" עם סיפון "4 או 110 מ"מ	
מחסום רצפה "4/8"	
מאסף מי גשם במרפסת	
מאסף מי גשם בגג	
שוחת בקורת לביוב	
שוחת בקורת למי גשם עם מכסה אטום	
שוחת בקורת למי גשם עם מכסה שבכה	
ארון כבוי אש	
ברז כבוי אש (הידרנט) יחיד	
ברז 1/2" למים	
סולכלה 1/2" למים קרים וחמים	
ברז גן 3/4" עם חבור לצנור גומי	
מגוף	
מגוף אל חוזר	
מגוף מקטין לחץ	
מגוף בטחון (פורק לחץ)	
מונה מים	
כניסת צנור דרך קיר בטון למקלט כולל אוגן וברזי סגירה	
מעבר קוטר	
סימון לשינוי ומספרו	
צנור ביוב	W
צנור אויר	V
רדיאטור	R
זקיף למי גשם	RL
מפלס פני האדמה	T.L.
מפלס תחתית התא	I.L.

ברזים וקבועות: מיקום לפי פריסת אדריכל

העתקים

תאריך					