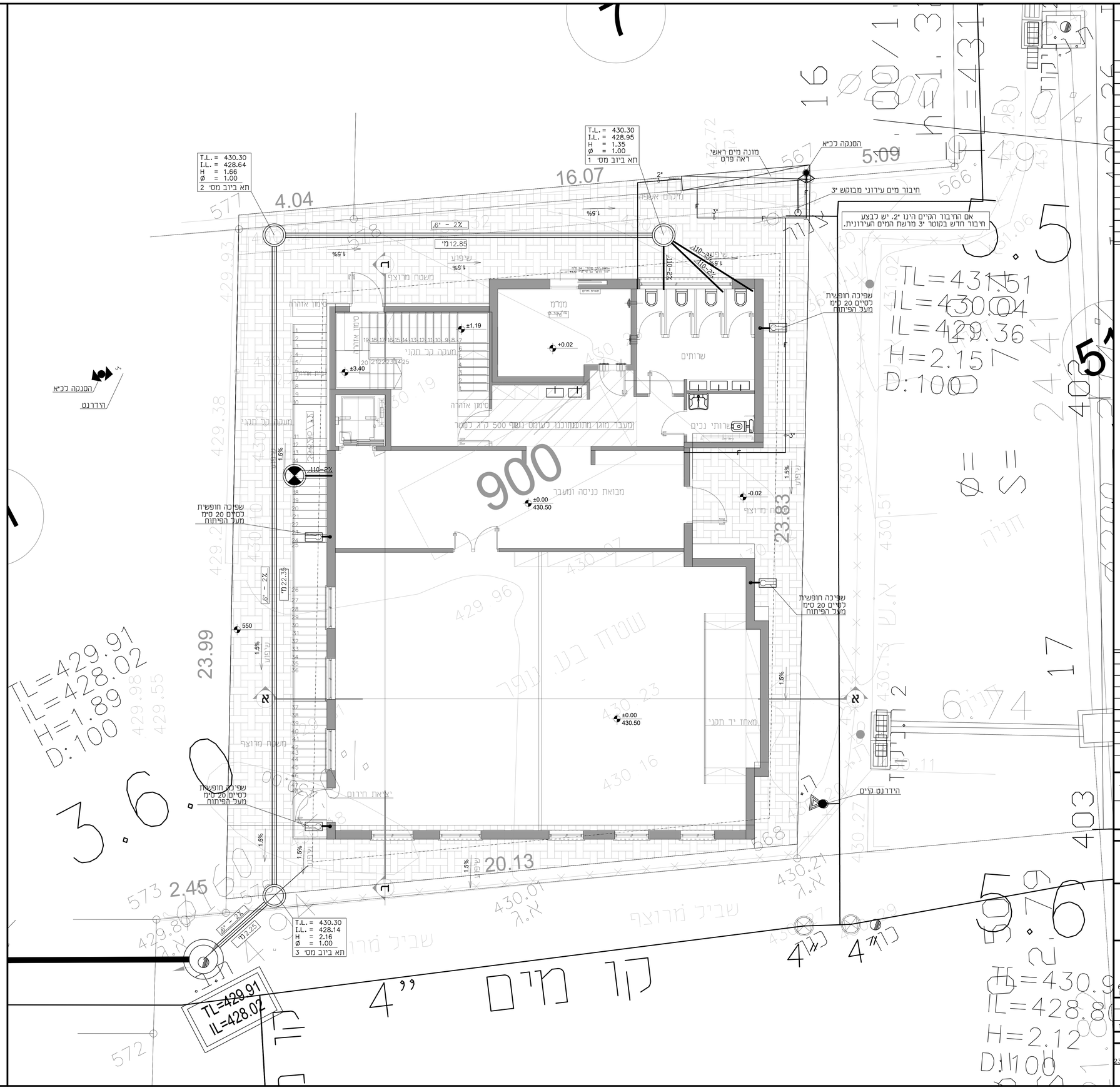

מקרא

צנרת - עליה	
צנרת - ירידה	
(CW)-צנור מים קרים לצריכה	
(HW)-צנור מים חמים לצריכה	
צנור כבוי אש עם עטיפה חרושתית (מגולבן דרג ב')	F
צנור גז (נחושת)	G
(HWS)-צנור אספקת מי הסקה	
(HWR)-צנור החזרת מי הסקה	
צנור דלק	FL
עין בקורת על צנור	
פקק בקורת בחצה צנור	
צנור מי דלוחין (2"-1 1/2 או 32-50 מ"מ)	
צנור מי שופכין (3" או 75 מ"מ)	
צנור מי שופכין (6"-4 או 160-110 מ"מ)	
צנור מי שופכין עם עטיפת בטון מזוין	
צנור ניקוז מי גשם	
צנור שרשורי מחורר לניקוז יסודות	
צנור ביוב מחוא לבנין (P.V.C כתום)	
(ק.ב.כ)-קופסת בקורת	
(ק.ב.נ.כ)-קופסת בקורת נופלת	
(מ.ת.כ)-מחסום תופי	
מחסום רצפה 2"/4"	
מחסום רצפה 4"/4" עם סיפון 4" או 110 מ"מ	
מחסום רצפה 4"/8"	
מאסף מי גשם במרפסת	
מאסף מי גשם בגג	
שוחת בקורת לביוב	
שוחת בקורת למי גשם עם מכסה אטום	
שוחת בקורת למי גשם עם מכסה שבכה	
ארון כבוי אש	
ברז כבוי אש (הידרנט) יחיד	
ברז 1/2" למים	
סוללה 1/2" למים קרים וחמים	
ברז גן 3/4" עם חבור לצנור גומי	
מגוף	
מגוף אל חוזר	
מגוף מקסין לחץ	
מגוף בטחון (פורק לחץ)	
מונה מים	
כניסת צנור דרך קיר בטון למקלט כולל אוגן וברזי סגירה	
מעבר קוטר	
סימון לשינוי ומספרו	
צנור ביוב	
צנור אויר	
רדיאטור	
זקיף למי גשם	RL
מפלס פני האדמה	T.L.
מפלס תחתית התא	I.L.

ברזים וקבועות: מיקום לפי פריסת אדריכל

העתקים	
תאריך	

מספר	תאריך	השינוי
	10.09.24	למכרז

שינויים

לעיון ◯ למכרז ●

לבצוע ◯

האדריכל: אביה הרשש

בית כנסת עמנואל
מגרש 900

תכנית שטח

דיסקינד-רוזנטל
הנדסה ויעוץ בע"מ
רחוב שערי תורה 17
ת.ד. 16173 ירושלים
טל: 02-6420948, פקס: 6420950
E MAIL : office@handasa1.com

תכנן	אבי רוזנטל	
בקר	אבי רוזנטל	
שרטט	אסתי קניג	16.07.23
קנ"מ	1:50	

מספר העבודה: 23045

מדות האגיון: ×××

100

23045-100